Organigramme de la Ligue de l'Enseignement Haute-Garonne (31)

FÉDÉRATION HAUTE-GARONNE

la ligue de l'enseignement

un avenir par l'éducation populaire

Version du 01/04/2025

N+1

DÉPART VOLONTAIRE → MOIS
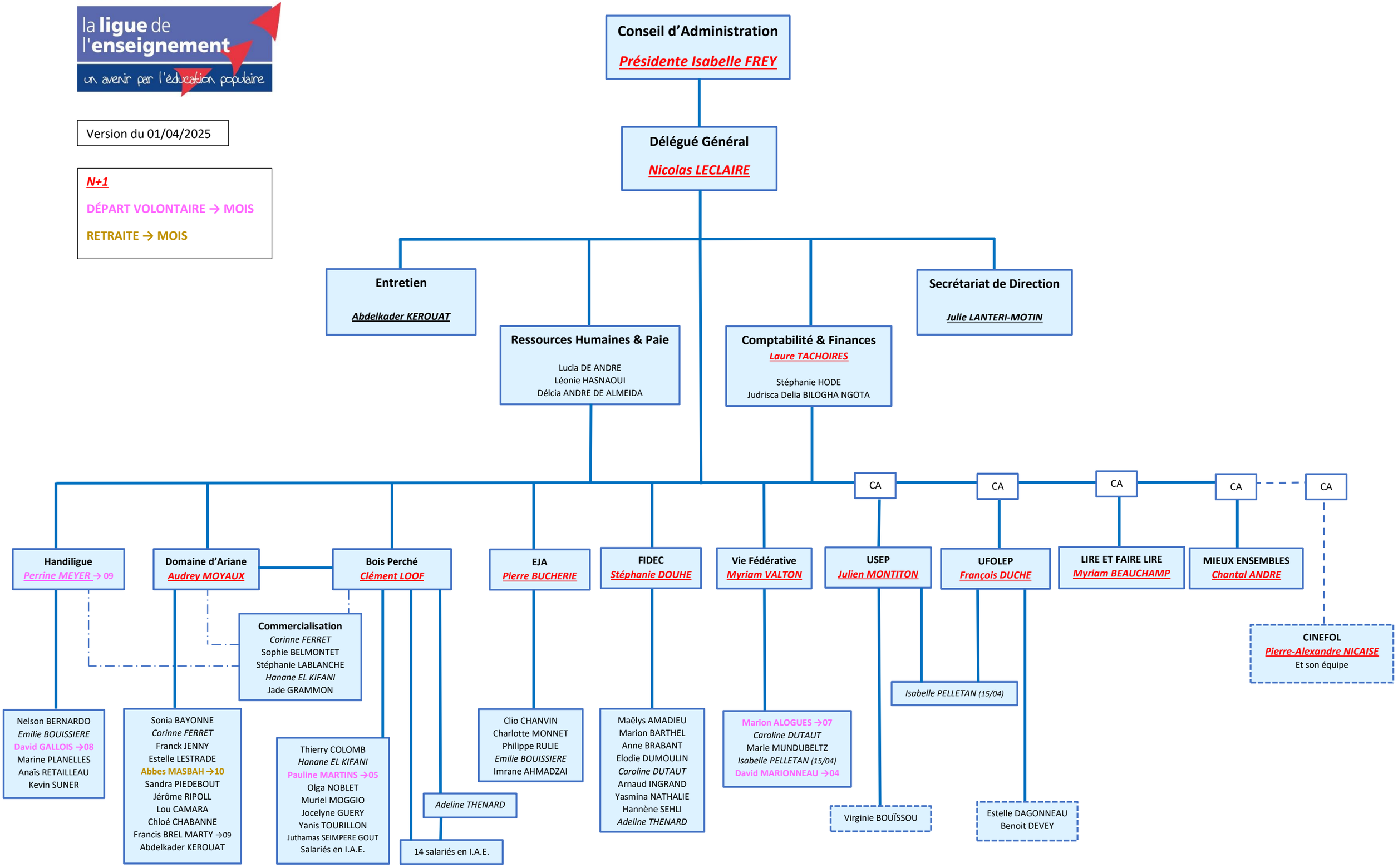
RETRAITE → MOIS